

MALLA CURRICULAR DE LA CARRERA DE INGENIERÍA EN MECATRÓNICA

SEGÚN PLAN DE ESTUDIOS APROBADO POR CONSEJO UNIVERSITARIO EN SESIÓN DEL 21 DE MAYO DE 2024

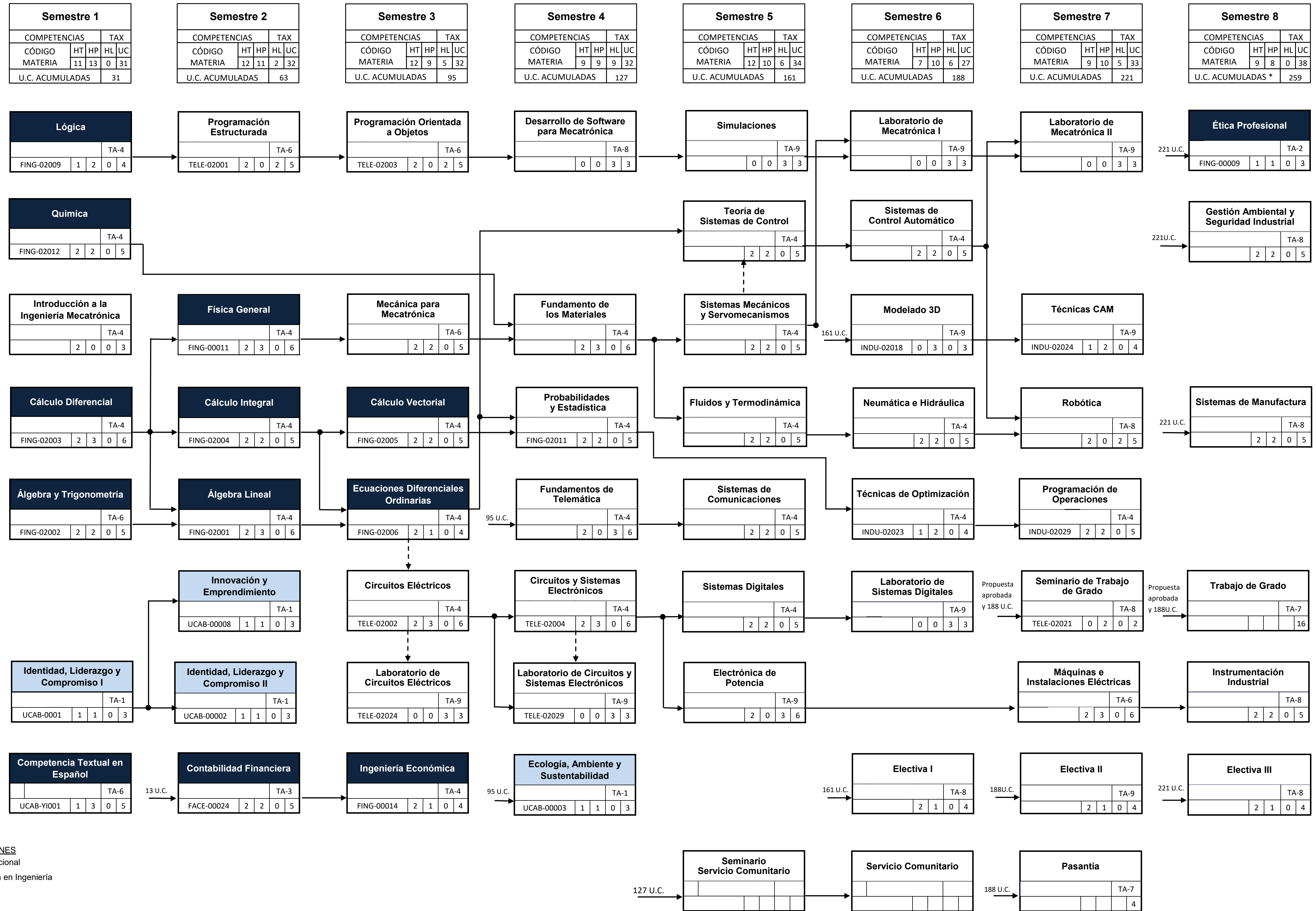

CÁTEDRAS COMUNES
 Materia Institucional
 Materia común en Ingeniería

HT: Horas Teóricas, HP: Horas Prácticas
 HL: Horas de Laboratorio, UC: Unidades Crédito

"A" es prerrequisito de "B"
 "A" es correquisito de "B"

* No incluye las U.C. de los requisitos de Pasantía y Trabajo de grado